Plan über die Festlegung der Grabfelder ohne Gestaltungsvorschriften auf dem Friedhof-Nord

Auf dem Friedhof-Nord werden die gelb markierten Flächen/Grabfelder als Grabfelder ohne Gestaltungsvorschriften im Sinne von § 15 der Friedhofssatzung der Gemeinde Ilvesheim vom 22.11.2007 ausgewiesen:

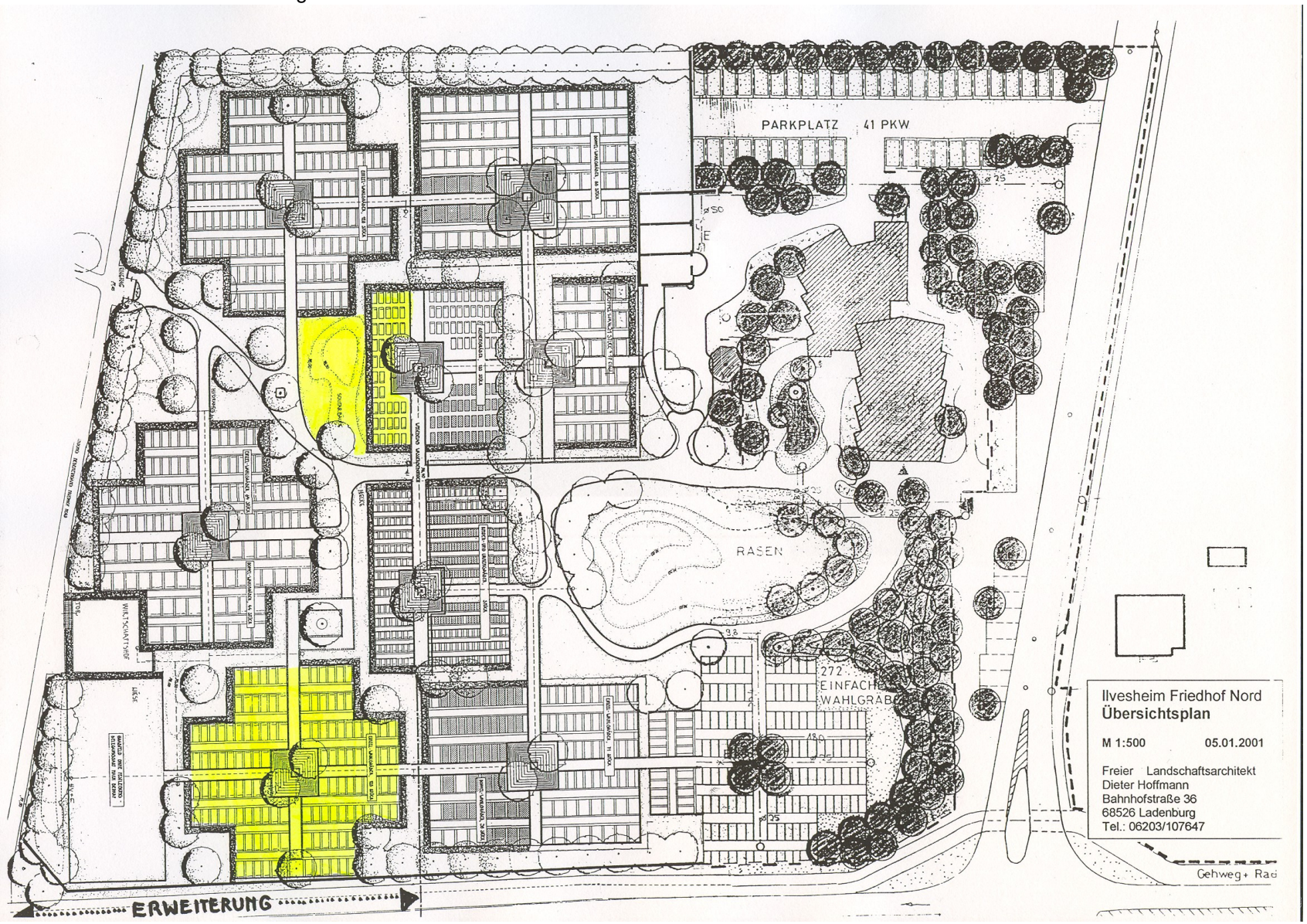

Bürgermeisteramt der Gemeinde Ilvesheim, 29.11.2007